dechant

dhib

www.dhib.de

dechant hoch- und ingenieurbau gmbh

BAUHANDWERK IN BESTFORM

dechant dhib www.dhib.de

SICHERHEIT IST UNS WICHTIG – SAFETY FIRST!

ACHTUNG!

Baustelleneinfahrt bitte ständig freihalten!

Nachunternehmer, Lieferanten oder Besucher müssen sich vor dem Betreten der Baustelle bei der Bauleitung oder dem Polier melden!

Folgende Sicherheitshinweise gelten auf der gesamten Baustelle:

Grundsätzlich gilt:

Schutzhelm tragen

Fußschutz tragen

Warnkleidung / -weste tragen

Tätigkeitsbezogen gilt zusätzlich:

Augenschutz benutzen

Gehörschutz benutzen

Anschnallpflicht auf allen Baumaschinen

Zutritt für Unbefugte verboten

Schwebende Lasten

Hindernisse am Boden

Gefahrenbereich Baumaschinen

Absturzgefahr

MACH DAS, WAS SICHER IST

für dich und dein Team!

SCHAU HIN

SPRICH ES AN

SEI VORBILD

dechant hoch- und ingenieurbau gmbh · Abt-Knauer-Straße 3 · 96260 Weismain · Telefon +49 9575 982-0 · Telefax +49 9575 982-1200 · info@dhib.de · www.dhib.de

Arbeitsschutz

Arbeitssicherheit und Gesundheitsschutz genießen bei der dechant hoch- und ingenieurbau gmbh seit jeher einen hohen Stellenwert.

Arbeitsschutz gewährleisten: alle Beschäftigten sollen gesund von und zur Arbeit kommen, so das erklärte Ziel.

Wir sorgen für sichere Arbeitsplätze und kümmern uns um die Gesundheit unserer Mitarbeiter. Durch das zertifizierte Managementsystem mit seinen eingeführten Standards, internen und externen Audits, Baustellenbegehungen und Arbeitsschutz-kampagnen wird der Arbeitsschutz kontinuierlich verbessert. Gemeinsam entwickelte Hilfsmittel wie eine optimierte Gefährdungsbeurteilung, software-gestützte Unterweisungen, PSA-Katalog oder die Entwicklung unserer Notfallbox für die Baustelle sowie das betriebliche Gesundheitsmanagement können an dieser Stelle exemplarisch genannt werden.
Die kontinuierliche Reduzierung der Unfallzahlen bestätigt die Verbesserung des Arbeitsschutzes.

Mehr Informationen finden Sie unter:
https://www.dhib.de/zahlen-fakten/arbeitsschutz

Zertifikat • Certificate • Certificado • Certificat

ins ZERT

Zertifikat

Die IMS Zertifizierungs-Dienstleistungsgesellschaft mbH bescheinigt dem Unternehmen

dechant hoch- und ingenieurbau gmbh
Abt-Knauer-Straße 3
96260 Weismain

die Einführung und Anwendung eines Managementsystems gemäß

ISO 45001:2023

für den

Geltungsbereich:

Hoch- und Ingenieurbau, Industriebau, Tiefbau und schlüsselfertiges Bauen inklusive Werkstätten und Baustoffverkauf

Durch ein Audit der IMS Zertifizierungs-Dienstleistungsgesellschaft mbH wurde der Nachweis erbracht, dass das eingeführte Managementsystem die Anforderungen des oben genannten Standards erfüllt.

Gültigkeit des Zertifikats: 18.03.2024 bis 17.03.2027

Zertifizierungsverfahren Nr.: 53-4528001-B

Nürnberg, 27.02.2024

Jörg Bohrer
(Geschäftsführer IMS-Zert GmbH)

IMS Zert – Zertifizierungs-Dienstleistungsgesellschaft mbH (IMS) – Prüfregelmaße 9 – 90489 Nürnberg
www.ins-zert.de

Nachhaltigkeit und Umweltschutz

Nachhaltigkeit leben:
MACH WAS DAS BLEIBT!

Seit jeher ist der Schutz der Umwelt und nachhaltiges Handeln für die dechant hoch- und ingenieurbau gmbh von großer Bedeutung.

Wir setzen uns aktiv für eine nachhaltige Zukunft ein und handeln entsprechend. Das ökonomische, ökologische und soziale Engagement der dechant hoch- und ingenieurbau gmbh wird im Nachhaltigkeitsbericht dargelegt und zeigt weitere Handlungsfelder auf. Die Teilnahme am Umwelt- und Klimapakt Bayern, die Umsetzung des zertifizierten Umweltmanagementsystems sowie die Bearbeitung von innovativen Lösungen ist ein klares Bekenntnis zum Umweltschutz und nachhaltigem Handeln für die gemeinsame Zukunft.

Zertifikat • Certificate • Certificado • Certificat

ims ZERT

Zertifikat

Die IMS Zertifizierungs-Dienstleistungsgesellschaft mbH bescheinigt dem Unternehmen

dechant hoch- und ingenieurbau gmbh
Abt-Knauer-Straße 3
96260 Weismain

die Einführung und Anwendung eines Managementsystems gemäß

ISO14001:2015

für den

Geltungsbereich:

Hoch- und Ingenieurbau, Industriebau, Tiefbau und schlüsselfertiges Bauen inklusive Werkstätten und Baustoffverkauf

Durch ein Audit der IMS Zertifizierungs-Dienstleistungsgesellschaft mbH wurde der Nachweis erbracht, dass das eingeführte Managementsystem die Anforderungen des oben genannten Standards erfüllt.

Gültigkeit des Zertifikats: 18.03.2024 bis 17.03.2027

Zertifizierungsverfahren Nr.: 53-1528001-A

Nürnberg, 27.02.2024

Ingrid Bohrer
(Geschäftsführer IMS-Zert GmbH)

IMS Zert – Zertifizierungs-Dienstleistungsgesellschaft mbH (IMS) – Prüfregistraße 9 – 90449 Nürnberg
www.ims-zert.de

ÜBER UNS

Die innovative, inhabergeführte

dechant hoch- und ingenieurbau gmbh

kann auf rund 140 Jahre Erfahrung in der Baubranche zurückblicken. Vom kleinsten Bauauftrag bis hin zu Großprojekten von mehr als 250 Millionen Euro – unser Team aus erfahrenen Experten ist seit jeher ein Garant für höchste Qualität am Bau.

Im Laufe der Jahre wurde unser Unternehmen mit hochdotierten Auszeichnungen bedacht, wie etwa dem Großen Preis des Mittelstandes, dem Bayerischen Staatspreis oder dem Zukunftspreis des oberfränkischen Handwerks. Gleich mehrfach – zuletzt im Oktober 2021 – erhielten wir die Auszeichnung „Bayerns Best 50“ und zählen somit zu den wachstumsstärksten Unternehmen im Freistaat.

Entwicklung Betriebsleistung

Bauleistung in 2023: 175 Mio. €

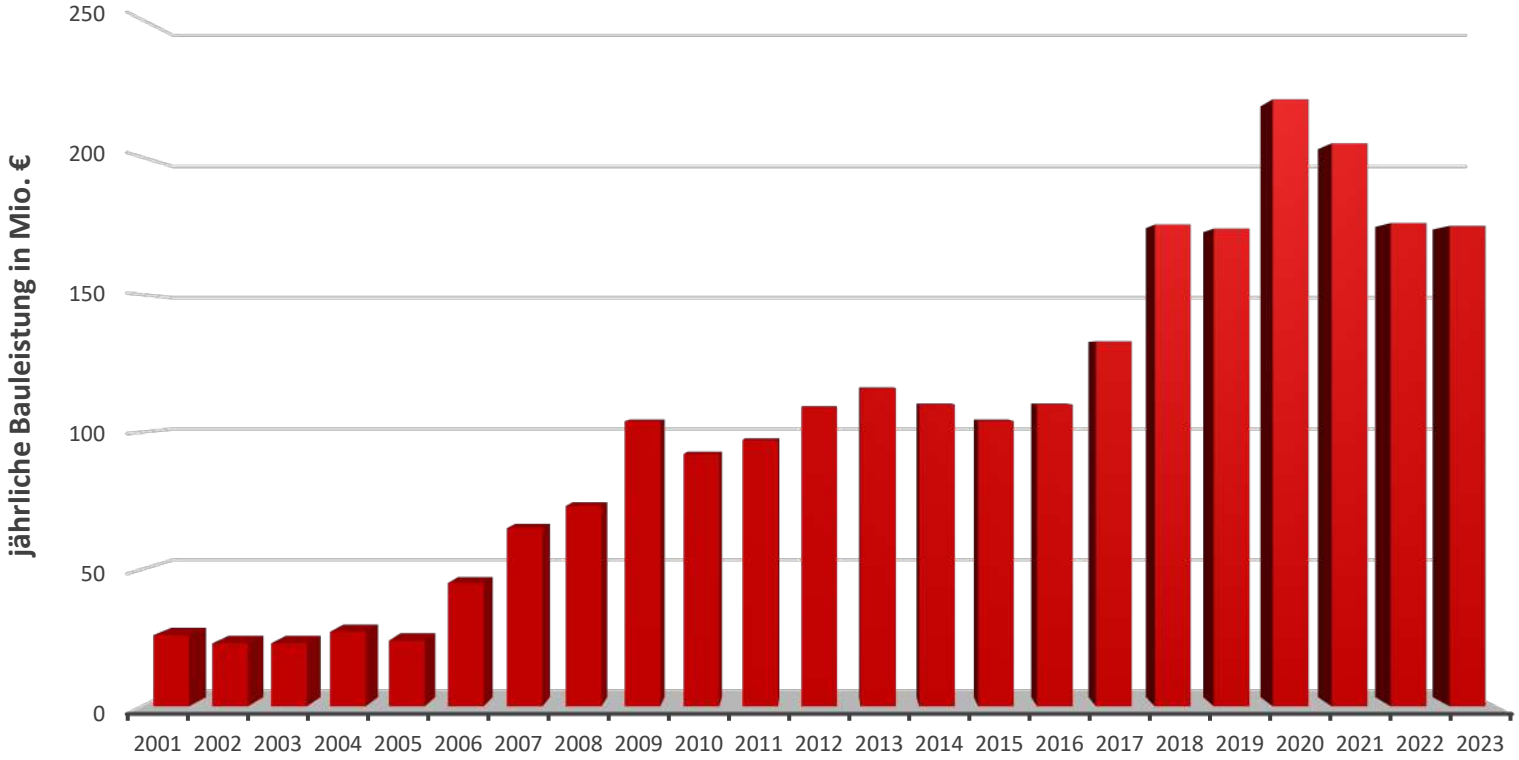

Entwicklung durchschnittliche Mitarbeiterzahl

556 Mitarbeiter*innen in 2023

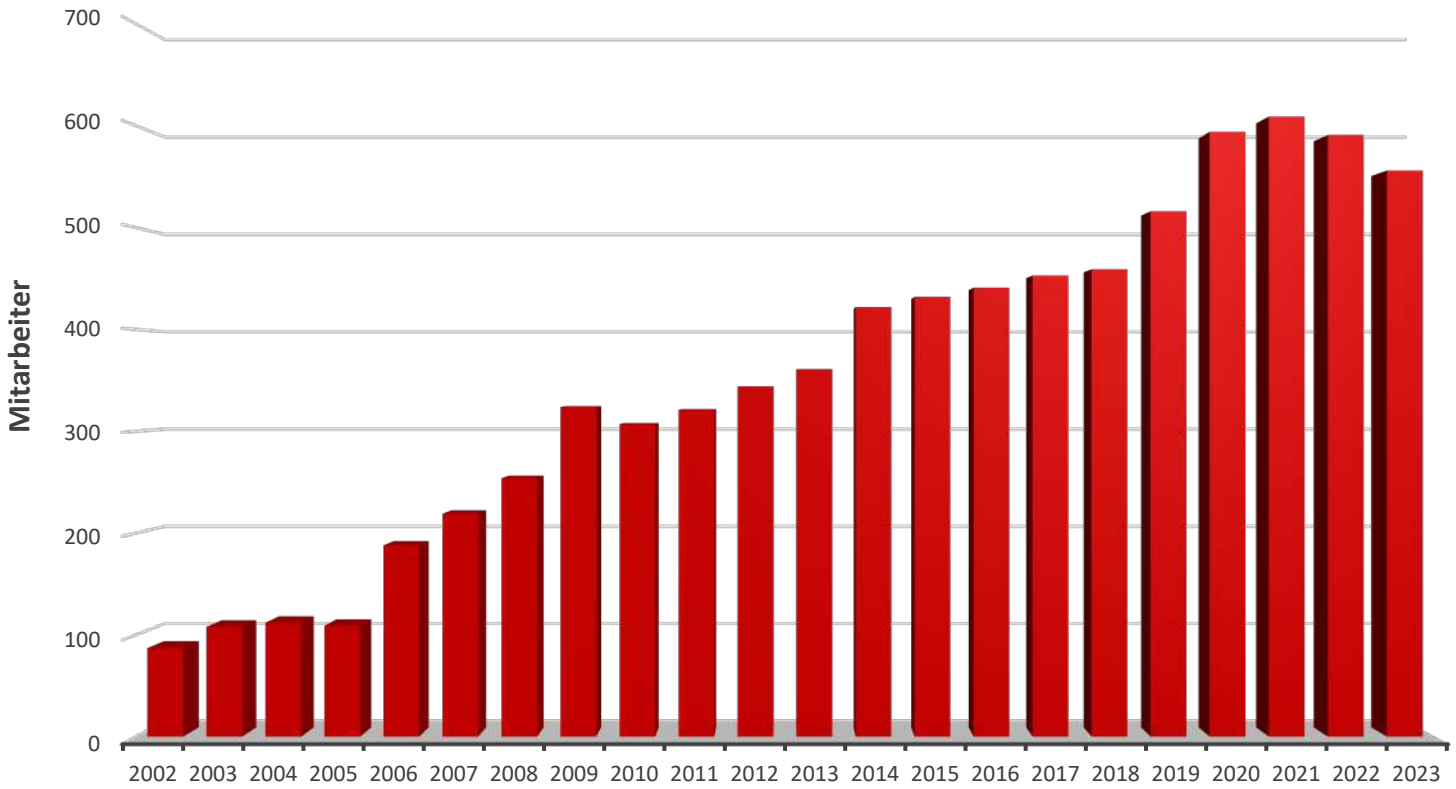

Großer Preis des Mittelstandes

Große Ehre für die Firma dechant. Bei der 26. Auflage des **„Großen Preis des Mittelstandes“ wurden wir zu den Siegern im Bundesland Bayern** gekürt. Der von der Oskar-Patzelt-Stiftung initiierte Wettbewerb gilt deutschlandweit als die begehrteste Wirtschaftsauszeichnung.

Im Vorjahr bereits als Finalist ausgezeichnet, durften wir im Jahr 2020 die begehrte Trophäe des Preisträgers Bayern entgegennehmen.

Überzeugend auf allen Ebenen

Die Bewerbung der Firma dechant, so die Wertung der Juroren, habe auf allen Ebenen überzeugen können.

So wage sich dechant oftmals auch an Projekte, bei denen die Wettbewerber längst abgewinkt haben, wie beispielsweise beim Bau der einzigartigen Niemeyer-Sphere in Leipzig. Mit der Auszeichnung zum Preisträger habe die Firma dechant im Netzwerk der Besten **einen echten Meilenstein gesetzt**, so das Fazit der Jury.

Großer Preis des
MITTELSTANDES
SIEGER 2020

BAYERNS BEST 50

Geschäftsführer Peter Dechant nimmt in München die Auszeichnung von Prof. Dr. Thomas Edenhofer (links) und Staatssekretär Robert Weigert (rechts) entgegen. *Foto: SX Heuser*

dechant erneut zu BAYERNS BEST 50 gewählt!

Große Ehre für die dechant hoch- und ingenieurbau gmbh.
Das renommierte Bauunternehmen wurde im Kaisersaal der Residenz München mit dem begehrten „Bayerischen Wachstumslöwen" ausgezeichnet – und das bereits zum dritten Mal nach 2009 und 2010.

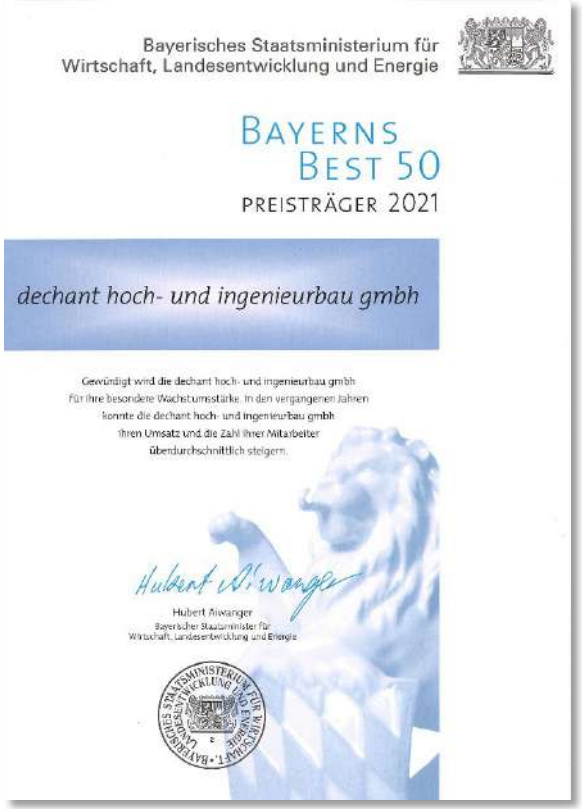

Bayerisches Staatsministerium für
Wirtschaft, Landesentwicklung und Energie

BAYERNS
BEST 50
PREISTRÄGER 2021

dechant hoch- und ingenieurbau gmbh

Gewürdigt wird die dechant hoch- und ingenieurbau gmbh
für ihre besondere Wachstumsstärke. In den vergangenen Jahren
konnte die dechant hoch- und ingenieurbau gmbh
ihren Umsatz und die Zahl ihrer Mitarbeiter
überdurchschnittlich steigern.

Hubert Aiwanger
Bayerischer Staatsminister für
Wirtschaft, Landesentwicklung und Energie

Zukunftspreis

Matthias Graßmann, Präsident der HWK für Oberfranken (links), und Staatssekretär Roland Weigert (rechts) bei der Verleihung mit dhib-Geschäftsführer Peter Dechant und Innovationsmanagerin Angela Püls.
Foto: Frank Wunderatsch

Die Handwerkskammer (HWK) für Oberfranken hat sechs oberfränkische Betriebe mit dem

Zukunftspreis

gewürdigt. Unter den Preisträgern befindet sich die Firma dechant, deren Expertise rund um den Bau der Niemeyer-Sphere für Begeisterung sorgte.

ZUKUNFTSPREIS
DER HANDWERKSKAMMER FÜR OBERFRANKEN

PREISTRÄGER 2021

HISTORIE BIS 1963

1881	Gründung der Firma Dechant durch Peter Dechant sen. mit Firmensitz in Weismain
1921	Sohn Georg Dechant übernimmt den Betrieb
1927	Nach dem frühen Tod von Georg Dechant leitet dessen Ehefrau Eva die Firma
1933	Eva Dechant übergibt die Firmenführung an ihren Sohn Michael
1963	Eintritt von Alois Dechant als Bauleiter und in die Geschäftsleitung

HISTORIE BIS 1999

1965	Offizielle Übergabe des Betriebs von Vater Michael an Alois Dechant
1967	Gründung des Fertigteilwerks in Weismain
1980	Gründung des Fertigteilwerks in Horb am Main
1981	Dechant feiert sein 100-jähriges Firmenjubiläum
1994	Gründung des Fertigteilwerks in Ottendorf-Okrilla (bei Dresden)
1995	Neubau und Einweihung des repräsentativen Hauptverwaltungsgebäudes, des Designbeton-Fertigteilwerks sowie des Baufachmarktes in der Michael-Dechant-Straße in Weismain mit 4.500 Gästen. Am darauffolgenden „Tag der offenen Tür“ besichtigten mehr als 10.000 Besucher die neuen Gebäude. Gründung des Fertigteilwerks in Danzig und Sopot (Danziger Bucht)

HISTORIE AB 2000

2000	Neugründung der dechant hoch- und ingenieurbau gmbh + co. kg mit Geschäftsführer Peter Dechant
2009	Auszeichnung „Bayerns Best 50“
2010	Auszeichnung „Bayerns Best 50“ + Designpreis des oberfränkischen Handwerks (Galileo) + Bayerischer Staatspreis (Galileo)
2011	Hessischer Holzbaupreis (SMA Servicecenter) + Umfirmierung in die dechant hoch- und ingenieurbau gmbh
2014	Einzug in das neue Verwaltungsgebäude in die Abt-Knauer-Straße + Designpreis des oberfränkischen Handwerks (Marie-Elisabeth-Lüders-Haus am Bundestag in Berlin)

HISTORIE AB 2000

2018	Sieger beim bundesweiten „SCHULEWIRTSCHAFT-Preis“
2019	Finalist beim renommierten „Großen Preis des Mittelstandes“
2020	Finalist beim bundesweiten „SCHULEWIRTSCHAFT-Preis“
2020	Sieger beim renommierten „Großen Preis des Mittelstandes“
2021	Auszeichnung „Bayerns Best 50“ + Zukunftspreis der HWK Oberfranken

Foto: SX Heuser

HISTORIE AB 2000

2022 Einweihung des Ulmer Meilensteinprojekts „Parkhaus am Bahnhof„
+ Erfolgreiche Rohbaufertigstellung beim Bauvorhaben "Terminal 3" am Frankfurter Flughafen
+ Finale Phase am Leuchtturmprojekt "Strafjustizzentrum München" eingeläutet

2023 Gelungener Abschluss unserer Bauleistungen am Megaprojekt „Terminal 3“ am Frankfurter Flughafen

Parkhaus am Bahnhof, Ulm

Terminal 3, Frankfurt am Main

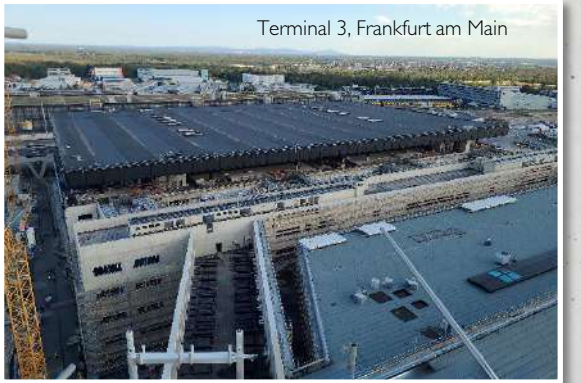
Terminal 3, Frankfurt am Main

Foto: Thomas Wimmer
Parkhaus am Bahnhof, Ulm

SOZIALES ENGAGEMENT – UNSER ANLIEGEN

Scheck an die Nepalhilfe Kulmbach

Als Teil der Region sehen wir uns in der Pflicht, auch gesellschaftliche Verantwortung zu übernehmen. Zu unseren vielfältigen Anstrengungen zählen etwa regelmäßige Sach- und Geldspenden, ehrenamtliche Tätigkeiten sowie Hilfsaktionen für Menschen in Not. Wir arbeiten darüber hinaus mit gemeinnützigen Institutionen und Netzwerken zusammen.

Scheck an die Tafel Burgkunstadt

Unterstützung für das THW

SOZIALES ENGAGEMENT – UNSER ANLIEGEN

Benefiz-Gala für Laura

Tischtennisplatte für Flüchtlinge

Kinderwagen für Asylbewerber

dechant dhib www.dhib.de

HILFE OHNE GRENZEN

Das soziale Engagement unseres Unternehmens umfasst auch Hilfsmaßnahmen fernab der fränkischen Heimat. So unterstützt die Firma dechant unter anderem den Wiederaufbau in Nepal, wo immer noch Hunderttausende unter den Folgen der verheerenden Erdbeben leiden. Zudem fördern wir unterschiedliche Projekte etwa in Afrika und in anderen Teilen der Erde.

SCHULEWIRTSCHAFT 2020

Auch in diesem Jahr zählt die Firma dechant zu den Siegern beim SCHULEWIRTSCHAFT-Preis!

Im Fokus des bundesweiten Wettbewerbs steht die Vernetzung von Schülern und Unternehmen. Nach Meinung der Jury, genieße das Thema Ausbildung bei dechant einen hohen Stellenwert. Das familiengeführte Unternehmen veranstalte etwa in Kooperation mit der Hochschule Coburg Schnuppertage im Fachbereich Bauingenieurwesen und organisiere Kennenlerntage mit seinen Azubis, die ihr Wissen ihrerseits an die Schülerinnen und Schüler weitergäben. Über Vorträge und Projekttage in den Klassen würden Jugendliche mehr über die Ausbildungsberufe im Unternehmen erfahren. Bemerkenswert sei das bildungsorientierte Denken im Unternehmen. Die drei wesentlichen Schwerpunkte lägen dabei auf der Ausführung einer vorbildlichen Ausbildung, dem Übertrag von Verantwortung auf die Azubis sowie dem Einbezug von Schülerinnen und Schülern bei regionalen Aktivitäten.

BUNDESSIEGER
SCHULEWIRTSCHAFT
- Preis 2018

PREISTRÄGER
SCHULEWIRTSCHAFT
- Preis 2020

TOP-AUSBILDUNGSBETRIEB

Das Thema Ausbildung wird bei uns ganz groß geschrieben. Wir bieten nahezu optimale Arbeitsvoraussetzungen in einem modernen Umfeld und stehen unseren Lehrlingen jederzeit unterstützend zur Seite. Kein Wunder, dass unsere Azubis regelmäßig zu den Besten zählen und uns den Titel „Top-Ausbildungsbetrieb“ bescheren.

dechant dhib www.dhib.de

Als wachsendes Bauunternehmen mit zahlreichen Prestigeprojekten im gesamten Bundesgebiet sind wir fortlaufend auf der Suche nach engagierten Fachkräften. Bewirb dich jetzt bei uns und wir bereiten dir einen reibungslosen Start ins Berufsleben. Vom Bauzeichner-Azubi über die Mechatroniker-Lehre bis hin zum dualen Studiengang als Bauingenieur – bei uns findest du eine ganze Bandbreite an interessanten Ausbildungsmöglichkeiten. Und ganz nebenbei: Nach deinem erfolgreichen Abschluss stehen dir bei uns alle Türen für deine weitere Karriere offen.

dechant dhib
www.dhib.de

AUSZUG AUS UNSEREN REFERENZEN

dechant dhib www.dhib.de

NEUE NATIONALGALERIE, BERLIN

Bauvorhaben:	Neue Nationalgalerie
Bauort:	10785 Berlin
Auftraggeber:	Stiftung Preußischer Kulturbesitz
Architekt:	David Chipperfield Architects GvA mbH
Auftragssumme:	21.813.620,- € netto

Foto: Thomas Bruns

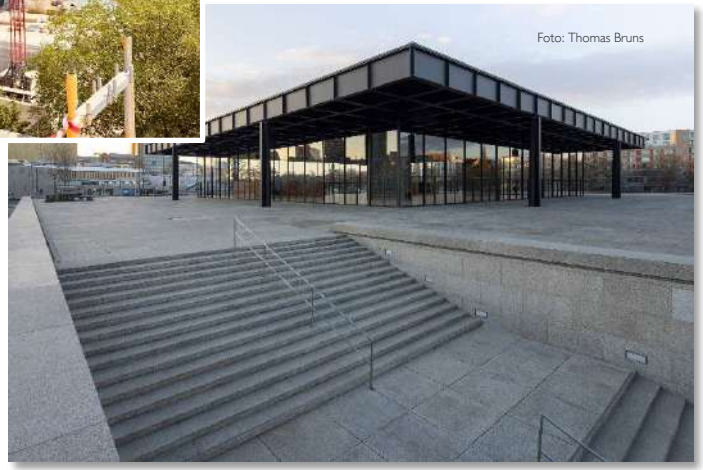
Foto: Thomas Bruns

BILDUNG FREIZEIT

dechant
dhib
www.dhib.de

BMW FIZ, MÜNCHEN

Bauvorhaben:	Forschungs- und Innovationszentrum
Bauort:	80788 München
Auftraggeber:	BMW AG
Architekt:	SSF Ingenieure AG Beratende Ingenieure im Bauwesen

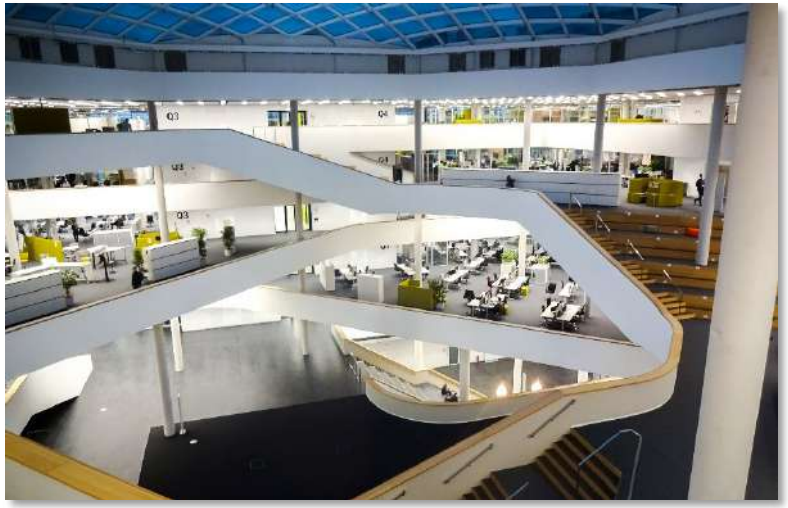

INDUSTRIE
GEWERBE

dechant dhib www.dhib.de

STRAFJUSTIZZENTRUM, MÜNCHEN

Bauvorhaben:	Neubau Strafjustizzentrum
Bauort:	80636 München
Auftraggeber:	Staatliches Bauamt München I
Architekt:	Frick Krüger Nusser Plan2 GmbH
Auftragssumme:	44.860.250,- € netto

HANDEL DIENSTLEISTUNG

PARKHAUS AM BAHNHOF, ULM

Bauvorhaben:	Neubau Parkhaus am Bahnhof
Bauort:	89073 Ulm
Auftraggeber:	Ulmer Parkbetriebs-Gesellschaft mbH
Architekt:	Scherr+Klimke AG, Architekten Ingenieure
Auftragssumme:	41.485.517,- € netto

Foto: Thomas Wimmer

dechant dhib www.dhib.de

NESTLÉ, SCHWERIN

Bauvorhaben:	Neubau Nestlé Projekt „Gemini“
Bauort:	19061 Schwerin
Auftraggeber:	Nestlé Deutschland AG
Architekt:	Henn Architekten
Auftragssumme:	16.800.000,- € netto

INDUSTRIE GEWERBE

dechant dhib www.dhib.de

BERLIN-CHEMIE, BERLIN

Bauvorhaben:	Neubau Betriebsrestaurant mit Trainingscenter, Technischer Service + Werkstatt, Eingang, Qualitätskontrolle
Bauort:	Berlin
Auftraggeber:	Berlin-Chemie AG, Menarini
Auftragssumme:	20.781.683,- € netto

INDUSTRIE GEWERBE

dechant dhib www.dhib.de

TROPICAL ISLANDS, KRAUSNICK

Bauvorhaben:	Tropical Islands
Bauort:	Krausnick (bei Berlin)
Auftraggeber:	Tropical Island Asset Management GmbH
Architekt:	CL MAP GmbH
Auftragssumme:	5.700.000,- € netto

BILDUNG FREIZEIT

GESUNDZEITRESORT SIEBENQUELL, WEISSENSTADT

Bauvorhaben:	Neubau Gesundzeitresort Siebenquell
Bauort:	Weißenstadt
Auftraggeber:	Kurzentrum Siebenstern GmbH
Auftragssumme:	15.549.059,- € netto

BRÜCKE - BW129a, BAB A73 - BAIERSDORF

Bauvorhaben:	Ersatzneubau Autobahnbrücke BW 129a
Bauort:	Anschlussstelle Baiersdorf-Nord
Auftraggeber:	Autobahndirektion Nordbayern
Ingenieur:	siehe Auftraggeber
Auftragssumme:	1.707.000,- € netto

dechant dhib www.dhib.de

NECKAR-TOWER, VILLINGEN

Bauvorhaben:	Neubau Neckar-Tower
Bauort:	78054 Villingen-Schwenningen
Auftraggeber:	Wohnungsbaugesellschaft
Architekt:	J.S.K. Dipl.-Ing. Architekten
Auftragssumme:	1.534.000,- € netto

LEBENSRAUM EIGENHEIM

dechant dhib
www.dhib.de

GROSSPROJEKT FRAPORT

FLUGHAFEN TERMINAL 3, FRANKFURT

Bauvorhaben:	Rohbau Fraport – Terminal 3
Bauort:	Frankfurt am Main
Auftraggeber:	Fraport AG
Architekt:	ARGE Wenzel + Wenzel
Auftragssumme:	295.400.498,- € netto

dechant dhib www.dhib.de

FLUGHAFEN TERMINAL 3, FRANKFURT

INDUSTRIE GEWERBE

dechant dhib www.dhib.de

FLUGHAFEN TERMINAL 3, FRANKFURT

INDUSTRIE GEWERBE

dechant dhib www.dhib.de

FLUGHAFEN TERMINAL 3, FRANKFURT

INDUSTRIE GEWERBE

FLUGHAFEN TERMINAL 3, FRANKFURT

FLUGHAFEN TERMINAL 3, FRANKFURT

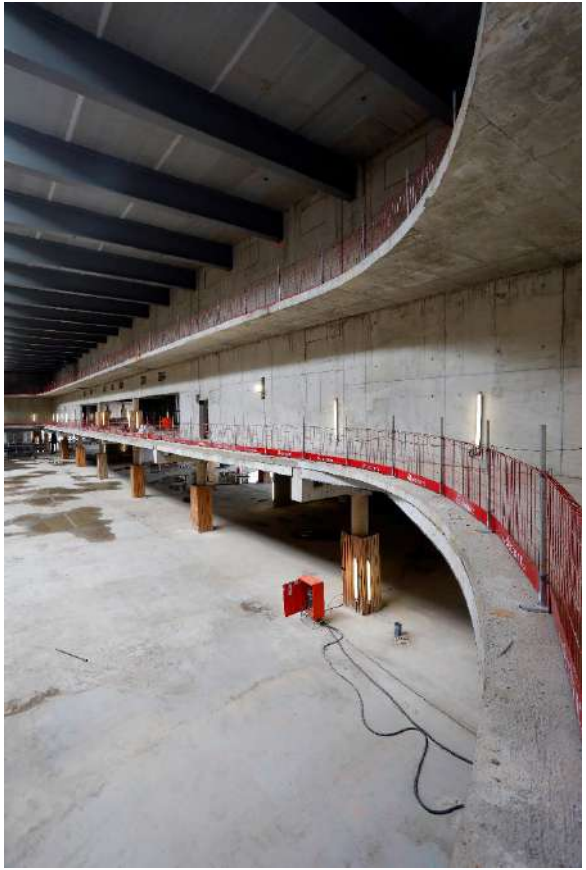

FLUGHAFEN TERMINAL 3, FRANKFURT

FLUGHAFEN TERMINAL 3, FRANKFURT

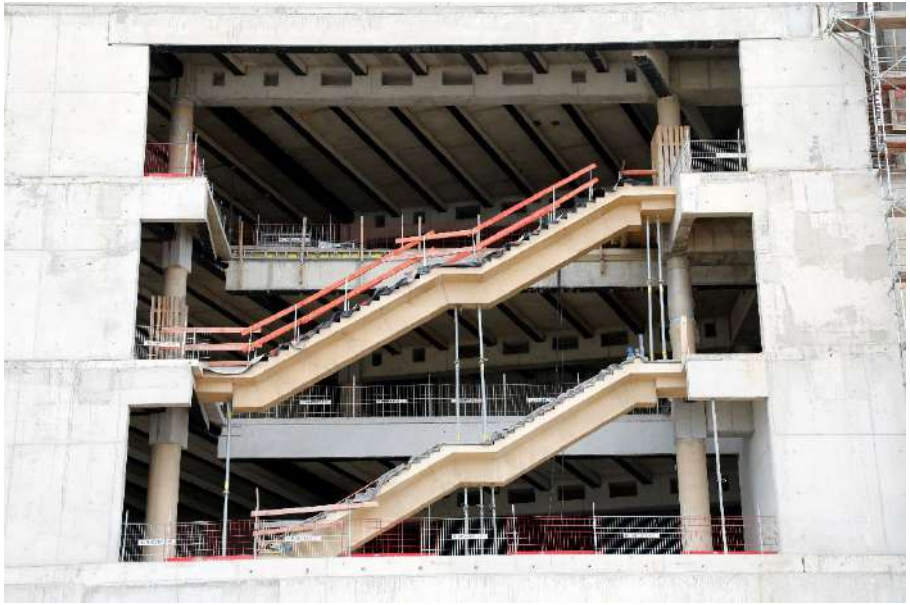

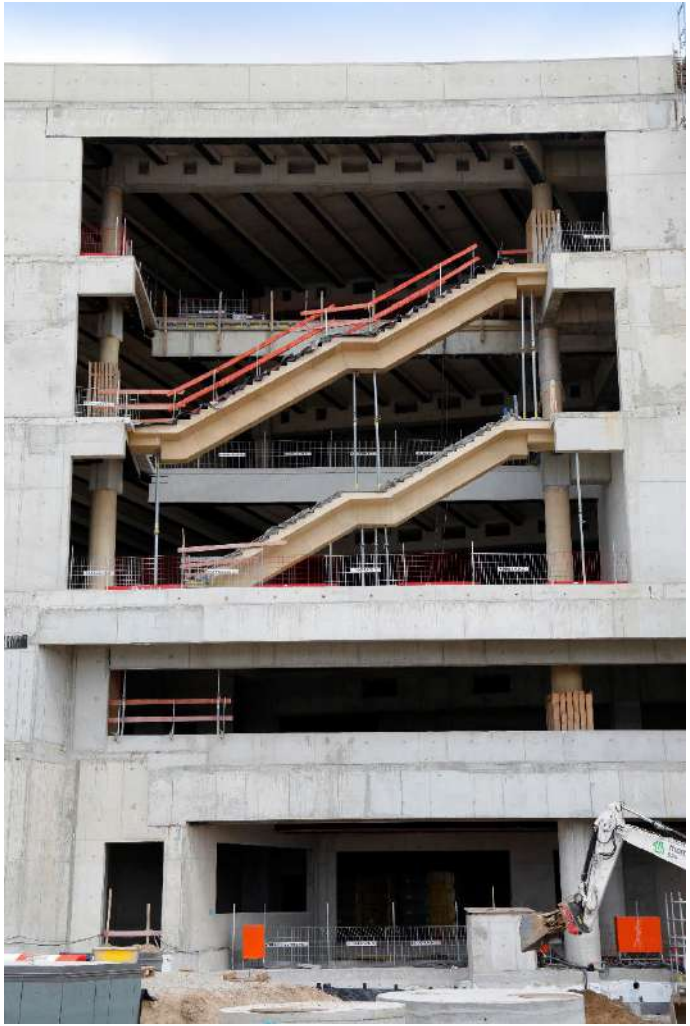

FLUGHAFEN TERMINAL 3, FRANKFURT

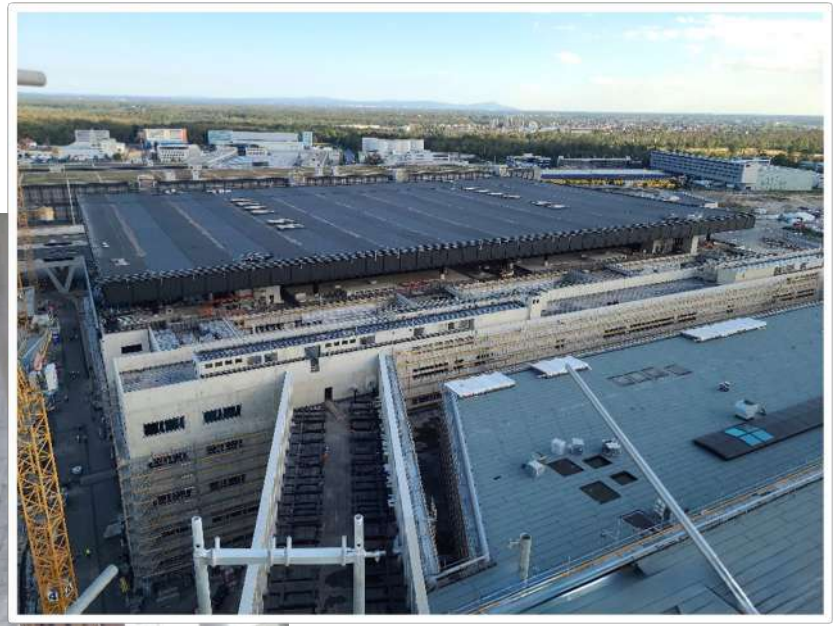

dechant dhib www.dhib.de

FLUGHAFEN TERMINAL 3, FRANKFURT

INDUSTRIE GEWERBE

dechant dhib
www.dhib.de

SCHLÜSSELFERTIGBAU

dechant dhib www.dhib.de

RRX DEPOT, DORTMUND

Bauvorhaben:	Neubau Rail Service Center
Bauort:	Dortmund-Eving
Auftraggeber:	Siemens AG
Architekt:	IBL GmbH
Auftragssumme:	22.610.658,- € netto

INDUSTRIE GEWERBE

dechant
dhib
www.dhib.de

BEKA, WANNBERG

Bauvorhaben:	Erweiterung Werk Wannberg
Bauort:	Pottenstein-Wannberg
Auftraggeber:	Dr. Köppel Vermögensverwaltung GmbH
Architekt:	dechant baumanagement gmbh + co.kg
Auftragssumme:	18.257.712,- € netto

INDUSTRIE
GEWERBE

VICTOR‘S RESIDENZ HOTEL, TEISTUNGEN

Bauvorhaben:	Erweiterung Residenz Hotel
Bauort:	Teistungen
Auftraggeber:	Victor‘s Bau und Wert AG
Architekt:	Engineering & Consulting GmbH
Auftragssumme:	9.306.100,- € netto

BESTE ANSICHTEN – SICHTBETON

Sichtbeton ist eine Herausforderung – fordern Sie uns!

Sichtbetonbauwerke sind moderne, individuelle Unikate mit freien Gestaltungsmöglichkeiten hinsichtlich Form und Oberfläche.

Die Firma dechant genießt über die Grenzen hinaus einen herausragenden Ruf in Sachen Sichtbeton. Bei der Umsetzung von Sichtbeton-Projekten setzen wir seit Jahren auf die hohe Kompetenz unserer eigenen Fachkräfte. Von der exakten Arbeits- und Schalungsvorbereitung bis zur fachgerechten Betonnachbehandlung finden Sie mit uns Ihren geeigneten Partner. Selbstverständlich agieren wir hierbei auf dem neuesten Stand der Technik und im Rahmen der gültigen Vorschriften, wie zum Beispiel das „Merkblatt Sichtbeton“ vom DBV (Deutscher Beton- und Bautechnik-Verein e.V.).

NIEMEYER-SPHERE, LEIPZIG

Bauvorhaben:	Rohbau „Niemeyer-Sphere“, Kugel-Café, Umbau Kantine
Bauort:	04179 Leipzig
Auftraggeber:	Kirow Ardelt GmbH
Architekt:	Kern Architektur UG
Entwurf:	Oscar Niemeyer, Brasilien
Auftragssumme:	1.474.560,- € netto

dechant dhib www.dhib.de

NIEMEYER-SPHERE, LEIPZIG

INDUSTRIE GEWERBE

dechant dhib www.dhib.de

ERNST BASLER, BERLIN

Bauvorhaben:	Neubau Büro- und Galeriegebäude am Hamburger Bahnhof
Bauort:	Berlin
Auftraggeber:	Ernst Basler AG
Architekt:	Miller & Maranta Architekten
Auftragssumme:	7.118.429,- € netto

HANDEL DIENSTLEISTUNG

dechant dhib www.dhib.de

HSK ERNST BUSCH, BERLIN

Bauvorhaben:	Umbau und Erweiterung der Hochschule für Schauspielkunst (HSK) Ernst Busch
Bauort:	Berlin
Auftraggeber:	Senat Berlin
Auftragssumme:	3.392.013,- € netto

BILDUNG FREIZEIT

dechant dhib www.dhib.de

FREILICHTBÜHNE, BERLIN

Bauvorhaben:	Neubau der Freilichtbühne für die Internationale Gartenschau 2017 (IGA)
Bauort:	Berlin-Marzahn
Auftraggeber:	Grün Berlin GmbH
Architekt:	Architekturbüro Paul Böhm
Auftragssumme:	1.200.000,- € netto

BILDUNG FREIZEIT

AUSGEZEICHNETE BAUVORHABEN

Galileo Kontrollzentrum, Oberpfaffenhofen

SMA Service Repair Center, Niestetal

Marie-Elisabeth-Lüders-Haus, Berlin

Der Name dechant steht für höchste Qualität am Bau. Getreu unserem Leitmotiv „Bauhandwerk in Bestform“ haben wir im Laufe unserer langen Firmengeschichte zahlreiche großartige Bauvorhaben realisiert.

Für das Galileo Kontrollzentrum in Oberpfaffenhofen etwa erhielten wir sowohl den Bayerischen Handwerkspreis als auch den Designpreis des oberfränkischen Handwerks.

Diesen konnten wir auch für den Erweiterungsbau des Marie-Elisabeth-Lüders-Hauses am Deutschen Bundestag in Empfang nehmen. Zudem wurde unser Projekt SMA Servicecenter bei Kassel mit dem Hessischen Holzbaupreis ausgezeichnet.

GALILEO KONTROLLZENTRUM, OBERPFAFFENHOFEN

Bauvorhaben:	Rohbau Galileo Kontrollzentrum
Bauort:	Oberpfaffenhofen-Weßling
Auftraggeber:	Deutsches Zentrum
Architekt:	Schultes Frank Architekten
Auftragssumme:	4.000.000,- € netto

MARIE-ELISABETH-LÜDERS-HAUS, BERLIN

Bauvorhaben:	Erweiterung des Marie-Elisabeth-Lüders-Hauses für den Deutschen Bundestag
Bauort:	Berlin
Auftraggeber:	Bundesamt für Bauwesen und Raumordnung
Architekt:	Stephan Braunfels Architekten BDA
Auftragssumme:	31.371.414,- € netto

dechant dhib www.dhib.de

MEISTERHÄUSER, DESSAU-ROSSLAU

Bauvorhaben:	Rekonstruktion Meisterhäuser Dessau
Bauort:	06844 Dessau-Roßlau
Auftraggeber:	Stadt Dessau-Roßlau
Architekt:	Bruno Fioretti Marquez Architekten
Auftragssumme:	907.000,- € netto

Ausgezeichnet unter anderem mit dem renommierten DAM-Preis 2016

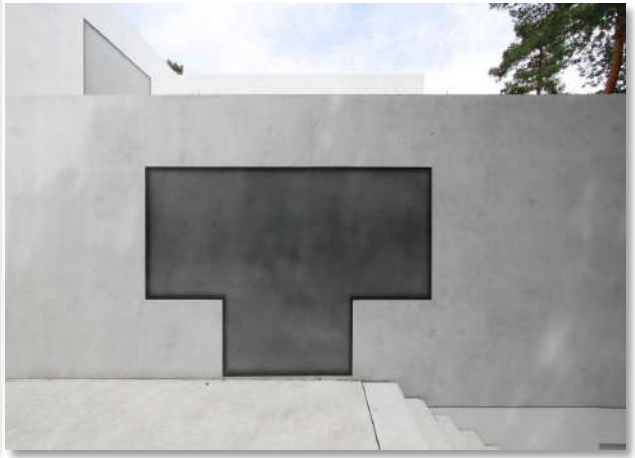

dechant dhib
www.dhib.de

TIEFBAU

dechant dhib www.dhib.de

STAURAUMKANAL, HÖCHSTADT AN DER AISCH

Bauvorhaben:	Errichtung eines Stauraumkanals samt Überlaufbauwerk und Düker
Bauort:	91315 Höchstadt an der Aisch
Auftraggeber:	Stadt Höchstadt a. d. Aisch
Architekt:	Planungsgruppe Strunz Ing. GmbH
Auftragssumme:	894.135,- € netto

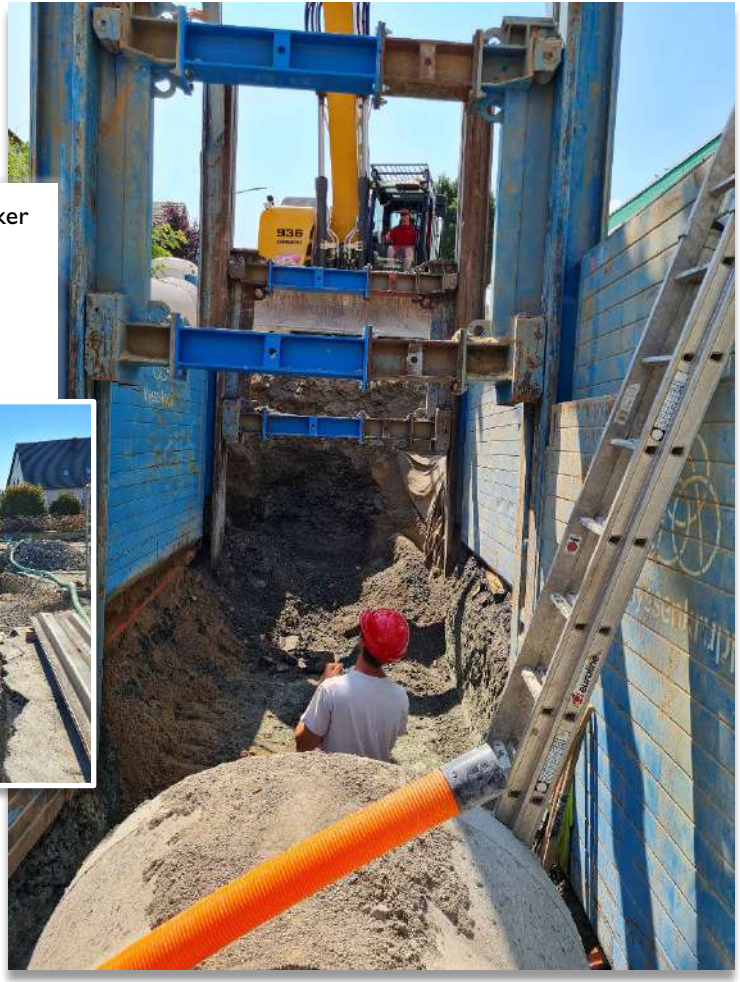

ORTSUMGEHUNG, MODSCHIEDEL

Bauvorhaben:	Erneuerung der Kreisstraße LIF 12 & Staatsstraße
Bauort:	96260 Weismain / Modschiedel
Auftraggeber:	Landratsamt Lichtenfels
Architekt:	Weyrauther Ingenieurgesellschaft mbH
Auftragssumme:	3.424.810,- € netto

RÜB 241, Würzburg

Bauvorhaben:	Errichtung eines Regenüberlaufbeckens
Bauort:	97076 Würzburg
Auftraggeber:	Entwässerungsbetrieb Würzburg
Architekt:	SRP Schneider und Partner Ingenieur Consult GmbH
Auftragssumme:	711.356,- € netto

dechant dhib www.dhib.de

dechant hoch- und ingenieurbau gmbh

Vielen Dank

für Ihre Aufmerksamkeit!

BAUHANDWERK IN BESTFORM

dechant dhib www.dhib.de

dechant hoch- und ingenieurbau gmbh

Postfach 65 · 96258 Weismain

Abt-Knauer-Straße 3 · 96260 Weismain

Telefon +49 9575 982-0

Telefax +49 9575 982-1200

info@dhib.de · www.dhib.de

WIR BAUEN FÜR